

UNSERE ANLEGESTELLEN RUND UM DEN OSSIACHER SEE

OUR DOCKING POINTS AROUND LAKE OSSIACH

- P Annenheim:** Seeuferstraße 77-79, 9520 Treffen
- P Landskron:** Ossiachersee Süduferstr. 65, 9523 Villach-Landskron
- P Sattendorf:** Dorfstraße 30, 9520 Treffen

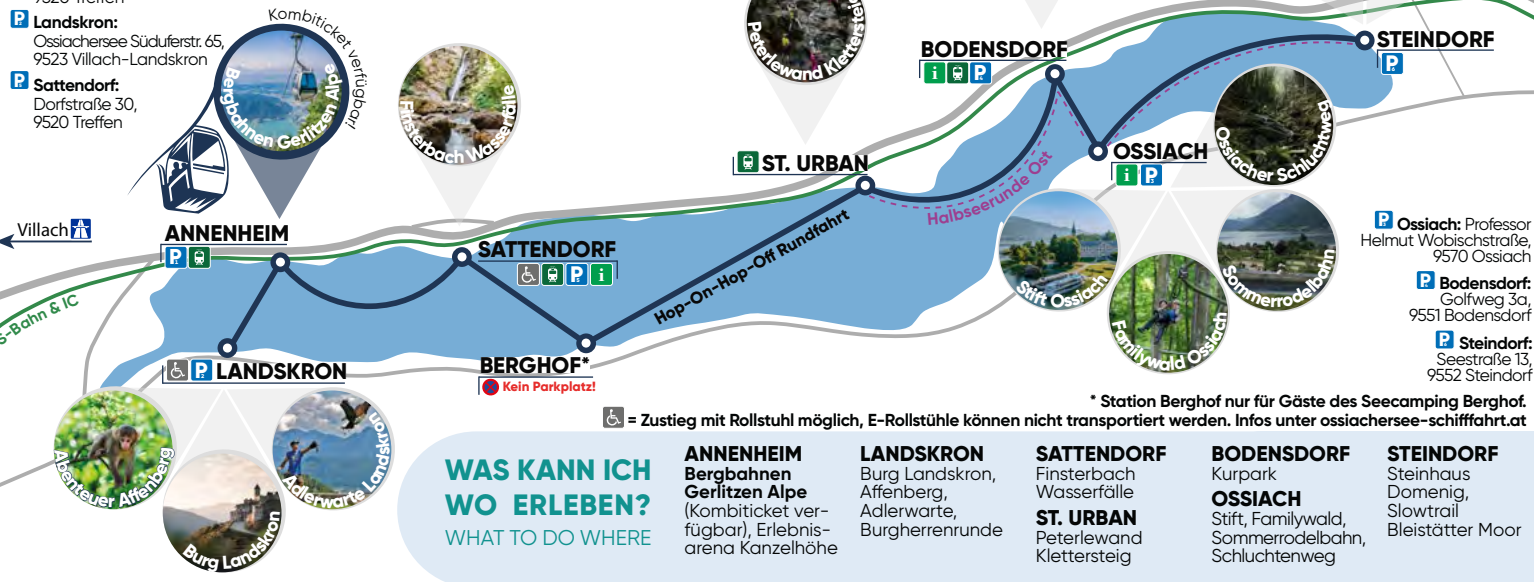

WAS KANN ICH WO ERLEBEN?
WHAT TO DO WHERE

ANNENHEIM
Bergbahnen Gerlitzen Alpe (Kombiticket verfügbar), Erlebnisarena Kanzelhöhe

LANDSKRON
Burg Landskron, Affenberg, Adlerwarte, Burgherrenrunde

SATTENDORF
Finsterbach Wasserfälle
ST. URBAN
Peterlewand Klettersteig

BODENSORF
Kurpark
OSSIACH
Stift, Familywald, Sommerrodelbahn, Schuchtengang

STEINDORF
Steinhaus Domenig, Slowtrail Bleistätter Moor

♿ = Zustieg mit Rollstuhl möglich, E-Rollstühle können nicht transportiert werden. Infos unter ossiachersee-schiffahrt.at

FAHRPLÄNE FRÜHLING & HERBST | TIMETABLES SPRING & AUTUMN

01.05. - 13.05. A

SCHIFFSSTATIONEN / BOAT STOPS				
Ossiach	ab	12:00	14:00	
Bodensdorf		12:05	14:05	
Berghof*		-	-	
Annenheim		12:45	14:45	
Landskron	an	12:55	14:55	
Landskron	ab	12:55	14:55	
Annenheim		-	-	
Berghof*		13:15	15:15	
Bodensdorf		13:35	15:35	
Ossiach	an	13:45	15:45	

14.05. - 03.06. & 14.09. - 27.09. B

SCHIFFSSTATIONEN / BOAT STOPS				
Ossiach	ab	10:30	12:30	14:30
Bodensdorf		10:35	12:35	14:35
St. Urban		10:45	12:45	14:45
Berghof*		11:00	13:00	15:00
Sattendorf		11:10	13:10	15:10
Annenheim		11:20	13:20	15:20
Landskron	an	11:30	13:30	15:30
Landskron	ab	11:30	13:30	15:30
Annenheim		11:35	13:35	15:35
Sattendorf		11:45	13:45	15:45
Berghof*		11:50	13:50	15:50
St. Urban		12:05	14:05	16:05
Bodensdorf		12:15	14:15	16:15
Ossiach	an	12:25	14:25	16:25

04.06. - 11.07. & 31.08. - 13.09. C

SCHIFFSSTATIONEN / BOAT STOPS					
Steindorf	ab	-	-	13:35	16:15
Ossiach		9:15	11:15	13:55	16:35
Bodensdorf		9:20	11:20	14:00	16:40
St. Urban		9:30	11:30	14:10	16:50
Berghof*		9:45	11:45	14:25	17:05
Sattendorf		9:55	11:55	14:35	17:15
Annenheim		10:05	12:10	14:50	17:25
Landskron	an	10:15	12:20	15:00	17:30
Landskron	ab	10:15	12:20	15:00	17:30
Annenheim		10:20	12:25	15:05	17:35
Sattendorf		10:30	12:35	15:15	-
Berghof*		10:35	12:40	15:20	17:50
St. Urban		10:55	13:00	15:40	-
Bodensdorf		11:05	13:10	15:50	18:10
Ossiach		11:15	13:20	16:00	18:15
Steindorf	an	-	13:35	16:15	-

* Station Berghof nur für Gäste des Seecamping Berghof.



Witterungsbedingte Änderungen möglich! Bitte informieren Sie sich online tagesaktuell über mögliche Einschränkungen!

FAHRPLAN SOMMER | TIMETABLE SUMMER

12.07. - 30.08.2026

SCHIFFSSTATIONEN / BOAT STOPS Bei Starkregen verkehrt nur die Linie 1! Witterungsbedingte Änderungen möglich! Aktuelle Infos unter fahrplan.schiffahrt.at

		Linie 1	Linie 2	Linie 1	Linie 2	Linie 1	Linie 2	Linie 1
Steindorf	ab	-	-	-	12:15	13:35	14:50	16:15
Ossiach		9:15	10:00	11:15	12:35	13:55	15:10	16:35
Bodensdorf		9:20	10:05	11:20	12:40	14:00	15:15	16:40
St. Urban		9:30	10:15	11:30	12:50	14:10	15:25	16:50
Berghof*		9:45	10:30	11:45	13:05	14:25	15:40	17:05
Sattendorf		9:55	10:40	11:55	13:15	14:35	15:50	17:15
Annenheim		10:05	10:50	12:10	13:25	14:50	16:00	17:25
Landskron	an	10:15	11:00	12:20	13:35	15:00	16:10	17:30
Landskron	ab	10:15	11:00	12:20	13:35	15:00	16:10	17:30
Annenheim		10:20	11:05	12:25	13:40	15:05	16:15	17:35
Sattendorf		10:30	11:15	12:35	13:50	15:15	16:25	-
Berghof*		10:35	11:20	12:40	13:55	15:20	16:30	17:50
St. Urban		10:55	11:40	13:00	14:15	15:40	16:50	-
Bodensdorf		11:05	11:50	13:10	14:25	15:50	17:00	18:10
Ossiach		11:15	12:00	13:20	14:35	16:00	17:05	18:15
Steindorf	an	-	12:15	13:35	14:50	16:15	-	-



14

Ausflugsziele

rund um den **Ossiacher See** warten darauf, entdeckt zu werden. Mit der **Schiffahrt** wird schon die **Anreise zum Erlebnis!**

Vom Familywald in Ossiach bis zum Adventure Park Gerlitzen sind alle Ziele von den Schiffsstationen aus zu Fuß oder mit der Kanzelbahn erreichbar.

Modern & Sicher: Seit 2020 haben wir bereits in den Neubau von 5 von 9 Schiffsstationen investiert!

RUNDFAHRT PREISE (HOP-ON-HOP-OFF)	Erw.	Kinder	Senioren	Familien
Tagesticket Nebensaison (bis 30.06. & ab 01.09.2026)	€ 24,90	€ 13,40	€ 23,90	€ 63,20
Tagesticket Hauptsaison (01.07.2026 - 31.08.2026)	€ 25,90	€ 13,90	€ 24,90	€ 65,70
Halbseerunde Nur in Fahrplan D! Zustieg in Ossiach, Bodensdorf oder Steindorf / Umstieg in St. Urban	€ 18,90	€ 10,90	€ 18,90	€ 48,70
STRECKENFAHRT PREISE*	Erwachsene	Kinder		
1 bis 2 Stationen	€ 8,90	€ 4,90		
3 bis 8 Stationen	€ 18,90	€ 10,90		
KOMBITICKET BERGBAHNEN GERLITZEN ALPE	Erwachsene	Kinder		
Tagesticket Schiff + Berg- & Talfahrt mit Kanzel-, Moser- & Pöllingerbahn				
Kombiticket Nebensaison (bis 30.06. & ab 01.09.2026)	€ 48,90	€ 29,40		
Kombiticket Hauptsaison (01.07.2026 - 31.08.2026)	€ 49,90	€ 29,90		

ZUSATZTICKETS	Erwachsene	Kinder
Fahrrad Überfahrt 1 bis 2 Stationen	€ 2,50	€ 1,50
Fahrrad Tagesticket	€ 5,-	€ 2,50
Radanhänger oder Bollerwagen	€ 2,50	€ 2,50
Hunde Tagesticket / Saisonkarte	€ 5,-	€ 25,-

*Streckenfahrten: **Nur an Bord erhältlich**, Ein- und Ausstiegsstation sind nicht gleich.
Altersgrenzen: Erw. ab Jg. 2010, Kind Jg. 2011-2019; Kinder geb. 2020 & später fahren GRATIS!
Senioren ab 60 J.: € 1,- Rabatt auf das Tagesticket. **Familienticket** = 2 Erwachsene + bis zu 3 Kinder. Der Verzehr mitgebrachter Speisen und Getränke ist an Bord nicht gestattet.
Für Kursausfälle wird keine Haftung übernommen!

Mit der Kärnten Card fahren Sie GRATIS!

Nur gültig mit Lichtbildausweis. Die Karte muss beim Zustieg **unaufgefordert** zum Scannen vorgezeigt werden.

Die Kärnten Card entspricht dem Tagesticket. Hunde und Fahrräder nicht inkludiert! Tipp: buchen Sie die Zusatztickets online!

Bei Tagestickets und mit Kärnten Card:

Start bei jeder Station, Rundfahrt mit oder ohne Unterbrechung (Hop-On-Hop-Off).

Dauer ganze Rundfahrt:

ca. 2,5 Std.

Dauer Halbseerunde:

ca. 1 Std.



ONLINE TICKET BUCHEN & SPAREN!

Bis zu € 4,- Online-Bonus!
ossiachersee-schiffahrt.at/tickets

